

---

---

**BOLETÍN DE  
RESPONSABILIDAD  
SOCIAL  
CORPORATIVA**



**NÚMERO**



# Responsabilidad

El mundo nos impulsa **a hacerlo bien.**

**Hoy más que nunca, la vida se debe caracterizar por un sentido de responsabilidad universal. No solamente de Nación a Nación y de humano a humano; si no también de los humanos hacia todas las otras formas de vida**

**Dalai Lama**



# LA GESTIÓN DE LA DIVERSIDAD EN LA EMPRESA

La gestión de la diversidad por diferentes motivos (origen, cultura, religión, edad, género, condición sexual, etc.), supone una mejor ordenación y un mayor aprovechamiento de los recursos humanos, una mejor organización del trabajo, una clara definición de competencias y responsabilidades en el organigrama funcional de la empresa. La gestión de la diversidad implica, en definitiva, una mayor participación de los trabajadores en el proyecto de empresa, cuando las relaciones laborales se desarrollan desde el reconocimiento mutuo de interlocutores que representan a la empresa, a los trabajadores y a sus organizaciones sindicales.

**¡RESPETEMOS LA DIVERSIDAD!**

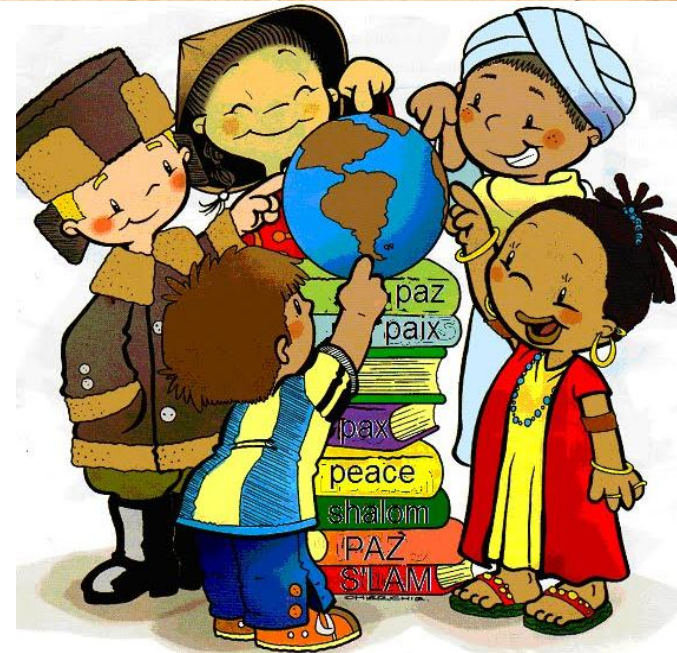



# **CALIDAD EN EL SERVICIO ES RESPONSABILIDAD SOCIAL**

**La esperanza de escuchar que hay quien decide mirar a su alrededor mientras hace sus negocios, hacer creer que es posible integrar a todos los actores en un proyecto de sociedad sustentable, con un futuro, con menores desequilibrios, con mayor equidad.**



**Ingeomega es una empresa que quiere ser socialmente responsable con el cliente, por eso los invita a tener ¡CALIDAD EN EL SERVICIO!**



.....  
El papel puede  
dejar de ser basura

.....  
Reciclemos

aquí)

# ¡TIPS PARA EL PLAN DE MANEJO AMBIENTAL!





INGEOMEGA  
Ingenieria

## CIRCULAR

Medellín, 05 de diciembre de 2014

**PARA** : Personal directivo y empleados

**DE** : Gerencia

Asunto: Compromiso con el Sistema Integrado de Gestión

Quiero reiterarles el compromiso con el Sistema Integrado de Gestión (SIG), el cual es el soporte de un objetivo estratégico de la organización, por lo tanto, las directrices y tareas que provengan de éste en sus distintas dimensiones: Calidad, Ambiental, Seguridad y Salud en el Trabajo, los requisitos legales, y otros, deben ser de obligatorio cumplimiento para todas las personas que hacen parte de la organización.

Atentamente,

FRANCISCO LUÍS MEJÍA DUQUE  
Gerente





**“Crear un negocio fuerte y construir un mundo mejor no son metas contradictorias: ambas son ingredientes indispensables para el éxito a largo plazo”**



**INGEOMEGA**  
Ingeniería



**BOLETÍN DE  
RESPONSABILIDAD  
SOCIAL  
CORPORATIVA**

**NÚMERO**

**7**



# 22 marzo



Tips Ecológicos

## DIA DEL AGUA

*El Día Internacional del Agua se lleva a cabo anualmente el 22 de Marzo como un medio para llamar la atención sobre la importancia del agua dulce y de abogar por una Gestión Sostenible de los recursos de agua dulce.*

### TIPS PARA AHORRAR AGUA:

- *No demorarse en la ducha*
- *Cierra la llave mientras cepillas tus dientes*
- *Reparar fugas y filtraciones en las tuberías*
- *Ajustar el agua de la lavadora*
- *Lavar el carro con cubeta y no con manguera*
- *Regar las plantas temprano en la mañana o durante la noche*



# **...SABÍAS QUE...**

**Dar respuesta a las amenazas,  
como por ejemplo la  
degradación del medio  
ambiente, supone al mismo  
tiempo un ejercicio de  
responsabilidad. Respuesta y  
responsabilidad tienen la  
misma raíz.**

**Seamus Heaney**

# ¡Alto!

Si las tiras,  
Contaminas!

## **CAMPAÑA DE INGEOMEGA ¡PILAS CON EL AMBIENTE!**

**Las pilas usadas no se deben tirar a la basura, al agua ni enterrarlas. Son residuos tóxicos que contaminan el medio ambiente. Ingeomega te invita a separarlas y depositarlas en la urna especial que está ubicada en portería.**



Lo mejor es consumir menos

1º

## Reduce el consumo

Piensa antes de comprar

Ahorrarás más que dinero. Asegúrate de que necesitas lo que estás pensando comprar, elige productos a granel o con el mínimo de embalajes...

...evita también el uso excesivo de productos de usar y tirar, por ejemplo usa servilletas de tela en lugar de las de papel; sustituye el papel de aluminio por recipientes de plástico para la merienda de los niños o cuando vayas de excursión...

Lleva tu propia bolsa de tela a la compra o reutiliza las que ya tienes.



2º

## Reutiliza

Podemos potenciar la durabilidad de lo que compramos

Utiliza con cuidado los productos que adquieras para alargar su duración y dales un nuevo uso.

Vuelve a usar los objetos para el mismo fin o para un fin diferente del que tenían antes. Usa las bolsas de plástico tantas veces como sea posible, emplea los frascos de productos ya consumidos para guardar otros productos o, por ejemplo, para tirar el aceite ya usado a su contenedor específico...



3º

## Recicla

Aprende a separar los residuos de los productos que consumes

Separa correctamente los residuos para que el reciclaje sea eficaz. Con estos se elaborarán nuevos artículos, ahorrando recursos naturales y empleando menos energía que la que precisaría la fabricación del producto sin materiales reciclados.



Etiqueta punto verde \*

Significa que las empresas han pagado para financiar su posterior reciclaje, de acuerdo con la legislación vigente.

Etiqueta de material reciclable  
Este símbolo indica que el producto es reciclable.



# ¿SABES QUÉ ES LA SEGURIDAD VIAL?

**La seguridad vial es el conjunto de acciones y mecanismos que garantizan el buen funcionamiento de la circulación del tránsito, a través del conocimiento y cumplimiento de las leyes y reglamentos, bien sea como conductor, peatón o pasajero, para usar correctamente las vías públicas y prevenir los accidentes de tránsito**

**INGEOMEGA Te da a conocer la Política de Seguridad Vial**



# POLÍTICA DE SEGURIDAD VIAL

INGEOMEGA S.A. se compromete a gestionar, prevenir, controlar y mitigar los peligros y riesgos que puedan causar accidentes de tránsito, los cuales afectan a nuestros empleados y a la comunidad en las diferentes áreas donde se desarrollan actividades.

Para contribuir con lo anterior, se establece lo siguiente:

- Minimizar los riesgos derivados del comportamiento de los actores de la vía y del estado de los vehículos.
- Ejecutar actividades de formación y capacitación para todos los actores de la vía que laboran en la Organización.
- Controlar que conductores y vehículos, al servicio de la empresa, cumplan con los requisitos legales establecidos.
- Ejecutar prácticas adecuadas de selección de conductores.
- Promover hábitos saludables que conduzcan a la abstención del consumo de alcohol y drogas.
- Establecer los mecanismos necesarios para realizar control y seguimiento al programa de seguridad vial implementado.
- Propender por inculcar el cumplimiento de las leyes y regulaciones nacionales y locales emanadas por el Ministerio de Transporte, entidades reguladoras del tránsito y otros órganos oficiales.
- Promover el cumplimiento de estas directrices a contratistas.

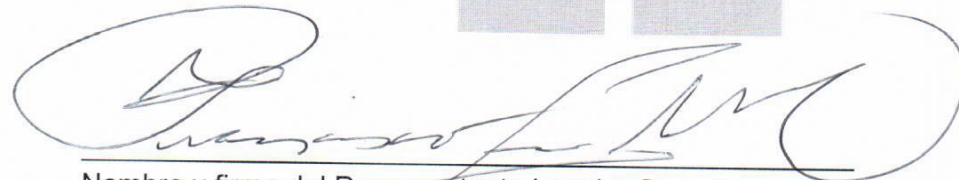

Nombre y firma del Representante Legal o Gerente  
Francisco Rojas Duque

Enano 28/2010  
Ciudad y Fecha



**Respondamos juntos  
al llamado**



**RESPONSABILIDAD SOCIAL**  
Empresa - Sociedad



# ¡ÉTICA EMPRESARIAL ES RESPONSABILIDAD SOCIAL!

**Las personas son el núcleo de la organización, la frecuencia de la toma de buenas decisiones se verá beneficiada en una mejor cultura empresarial y mejora en su reputación. Las actuaciones éticas de manera continua fomentan la generación de mejores decisiones, mejores comportamientos, motivación y permanencia en el trabajo.**

**¡INGEOMEGA te invita a que contribuyas con una ética empresarial!**



**BOLETÍN DE  
RESPONSABILIDAD  
SOCIAL  
CORPORATIVA**

**NÚMERO**

**8**



**“Solemos hablar de valores, de respeto a nuestros mayores, a la madre tierra, solemos hablar de ser ejemplos de bien y de ser solidarios:**

**“Ya no hablemos... Seamos”, INGEOMEGA te invita a actuar.**

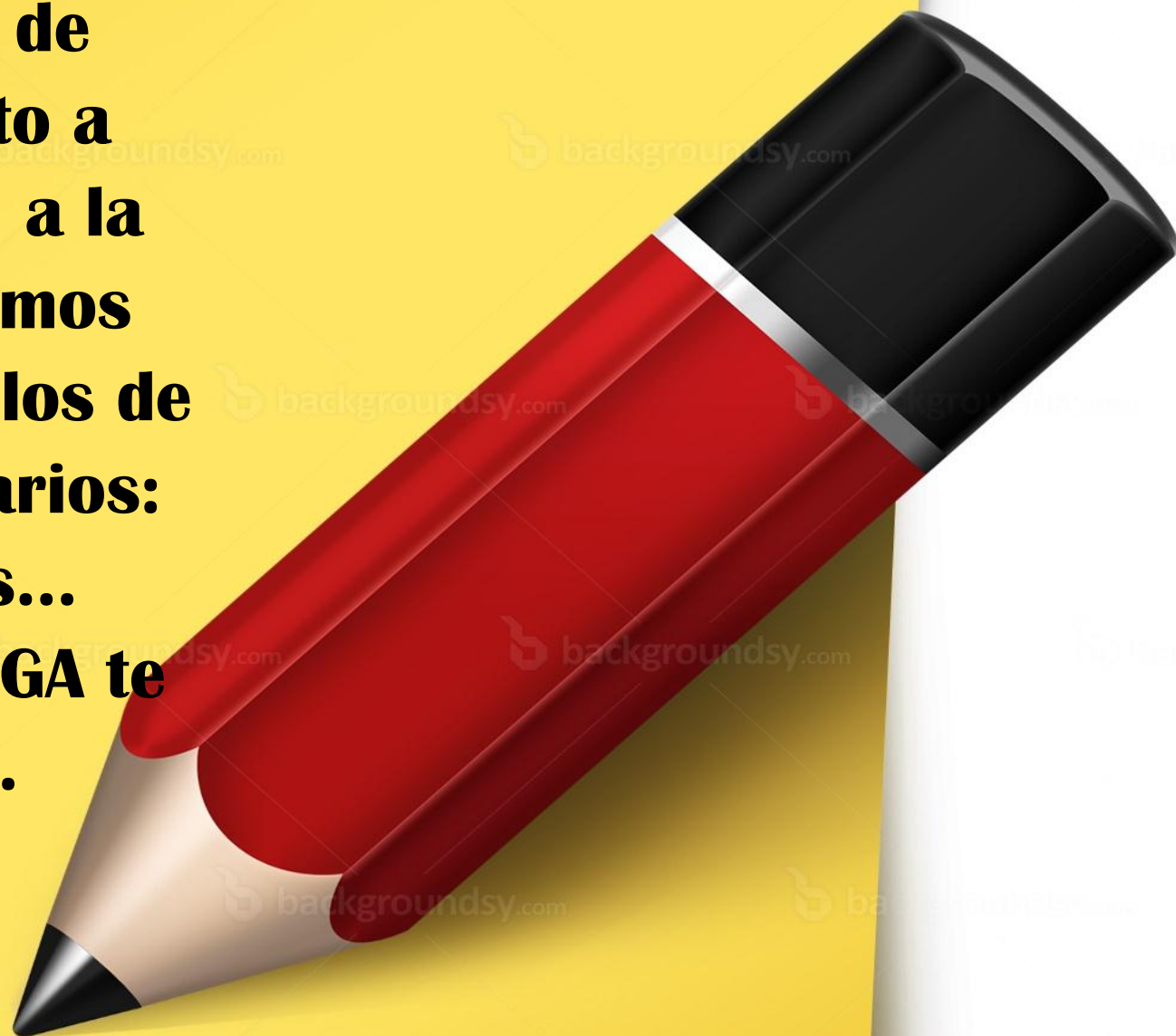

# DÍA INTERNACIONAL DE LA MADRE TIERRA



## **22 DE ABRIL DÍA DE LA TIERRA**

**El día de la tierra es una fiesta que pertenece a la gente que tiene como objetivo la toma de conciencia de los recursos naturales de la tierra, la contaminación, la educación ambiental, y la participación como ciudadanos ambientalmente conscientes y responsables.**

**¡POR UN FUTURO SOSTENIBLE PARA LA TIERRA, MUÉVETE POR EL PLANETA!**





**...NADIE SABE TODO, TODOS  
SABEN ALGO, ENTRE TODOS  
SABEN MUCHO...**

# **INGEOMEGA TE INVITA A TRABAJAR EN EQUIPO**

**El trabajo en equipo es un esfuerzo de colaboración entre los miembros de un grupo de trabajo para lograr objetivos comunes.**

**Los equipos efectivos tienen varios elementos básicos en común, como la colaboración, la toma de decisiones participativa, un compromiso con los objetivos comunes, el aprendizaje continuo, la apertura a nuevas ideas, la capacidad de adaptarse a circunstancias imprevistas y la voluntad de aceptar la diversidad. La comunicación es un factor definitivo, que permite mantener enterados a todos los integrantes del equipo de lo que ocurre y establecer un clima organizacional adecuado, lo que permite que se expresen los acuerdos y desacuerdos en la gestión que se realiza.**



**"SI QUIERES SER  
DIFERENTE A LO QUE  
LA SOCIEDAD HA  
HECHO EN TI, NO DEJES  
DE HACER LO QUE MÁS  
TE GUSTA A TU  
MANERA"**



# **¡RESPECTAR A LOS DISCAPACITADOS ES RESPONSABILIDAD SOCIAL!**

**A nuestro alrededor hay personas que necesitan nuestra ayuda, no sólo para cruzar la calle o para subir unas escaleras, sino también para tener con quien reírse, alguien en quien confiar. Todos tenemos alguna discapacidad... quizás la nuestra sea que no nos damos cuenta que podemos cambiar la situación.**

**“La discapacidad no es otra cosa que nuestra incapacidad para entender que todos tenemos capacidades diferentes”**



**dis** / Capacidad

~~no es in~~ **Capacidad**

**¡...DEJA UNA HUELLA POSITIVA EN EL PLANETA... HAZ PARTE DE UN MUNDO MÁS RESPONSABLE Y CONSCIENTE...!**





**INGEOMEGA**  
Ingeniería

**¡En Familia le damos  
vida al planeta!**





**BOLETÍN DE  
RESPONSABILIDAD  
SOCIAL  
CORPORATIVA**

**NÚMERO**



"No puedes escapar de la  
responsabilidad de mañana  
evadiéndola hoy."

Abraham Lincoln

# PRINCIPIOS DE LA POLÍTICA AMBIENTAL

## INTEGRACIÓN.

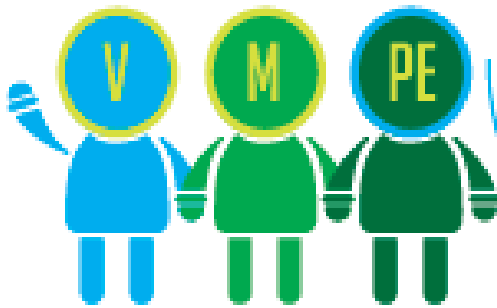

Se trabajará de manera articulada con la visión, misión y plan estratégico de la Entidad, con el fin de generar actividades, proyectos y negocios ambientales que favorezcan a nuestros grupos de interés.

## PREVENCIÓN AMBIENTAL

Se tendrá en cuenta el consumo de recursos naturales y la producción de residuos generados en las instalaciones, se atacarán las causas y las fuentes de contaminación ambiental, buscando mitigarlas y compensarlas.

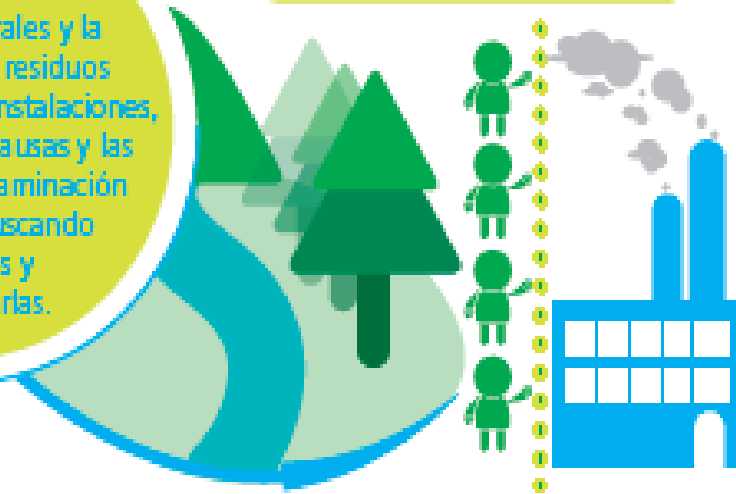

## RESPONSABILIDAD

Se buscará identificar y analizar los riesgos de las actividades de financiamiento que pueden generar impactos ambientales y sociales, con el fin de brindar un mayor bienestar en las regiones.

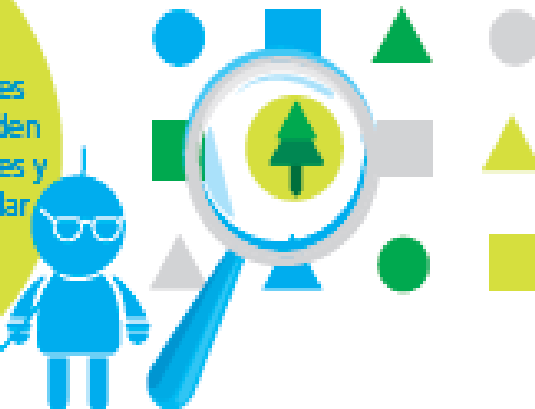

## SOSTENIBILIDAD

Se promoverá el mejoramiento continuo de buenas prácticas ambientales que pueden estar relacionadas con aspectos económicos y sociales, creando un valor agregado a nuestros grupos de interés; aprendiendo y compartiendo las experiencias a nivel nacional e internacional.

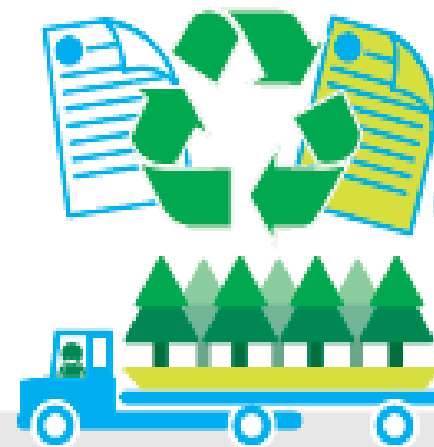

# ¿SABES CUÁL ES EL VERDADERO CICLO DE VIDA ÚTIL?



**“Primero fue necesario civilizar al hombre en su relación con el hombre. Ahora es necesario civilizar al hombre en su relación con la naturaleza y los animales.”**





¡Día internacional  
de Internet!



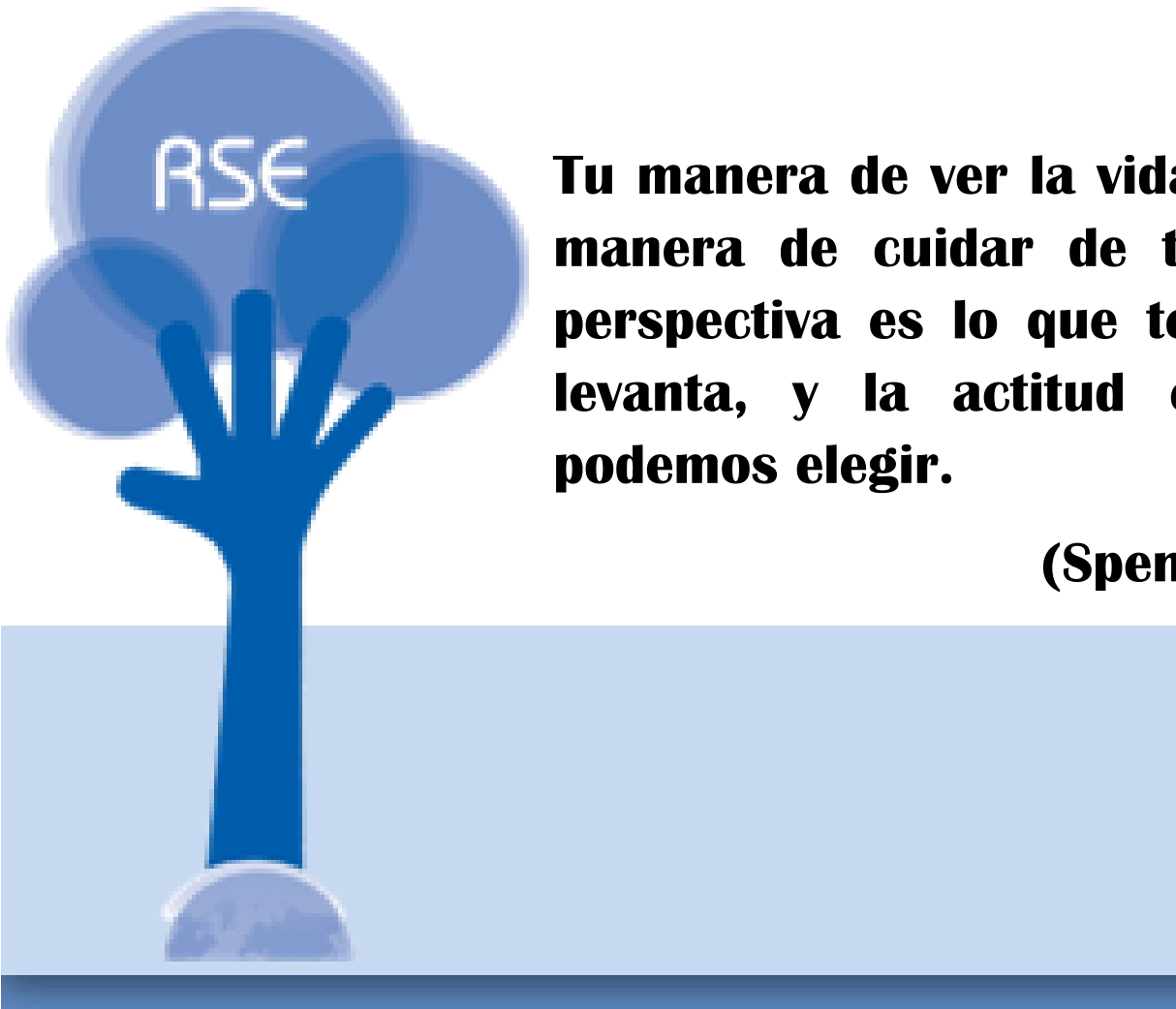

**Tu manera de ver la vida es la mejor manera de cuidar de ti mismo. Tu perspectiva es lo que te hunde o te levanta, y la actitud es algo que podemos elegir.**

**(Spencer Johnson)**



**"Sólo quien sabe cuidar lo ajeno puede poseer lo propio."**

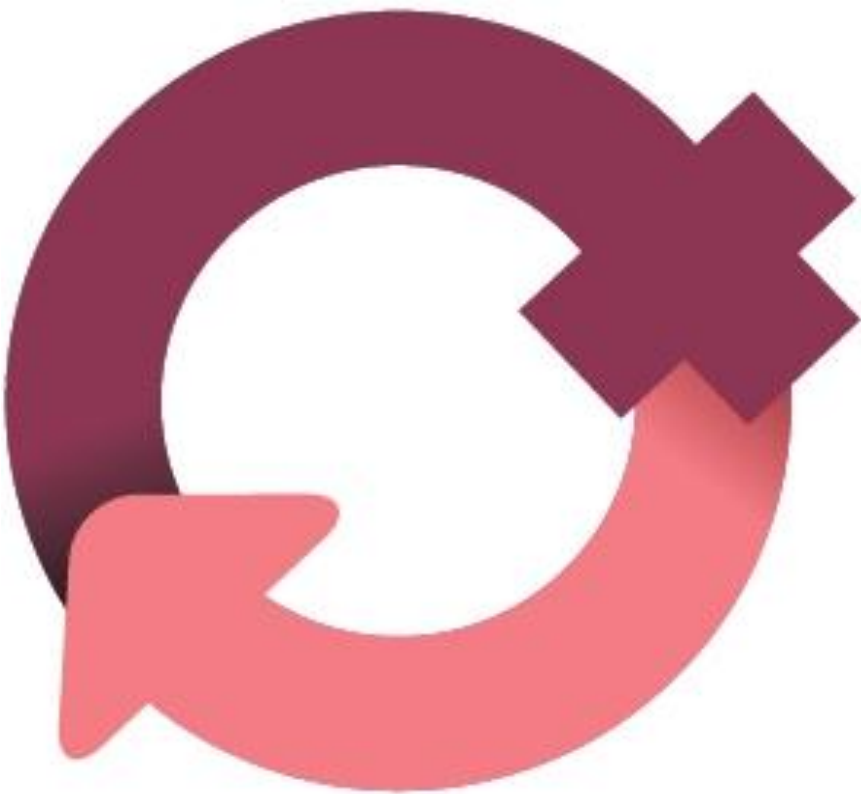

# EMPRESAS POR LA IGUALDAD DE GÉNERO

**“El mundo de la empresa es un mundo complejo, y ni el modelo del trabajo masculino ni el femenino puede proporcionar una organización equilibrada sin el complemento del otro. Pero no sólo es necesario lograr un equilibrio entre las habilidades masculinas y femeninas en el seno de la organización; también es preciso que ese equilibrio se dé en cada hombre y cada mujer, pues como personas, se enriquecen mutuamente.”**



**INGEOMEGA**  
Ingeniería

# **INGEOMEGA TE INVITA A RESPETAR Y A SUMARTE A LA IGUALDAD DE GÉNERO**

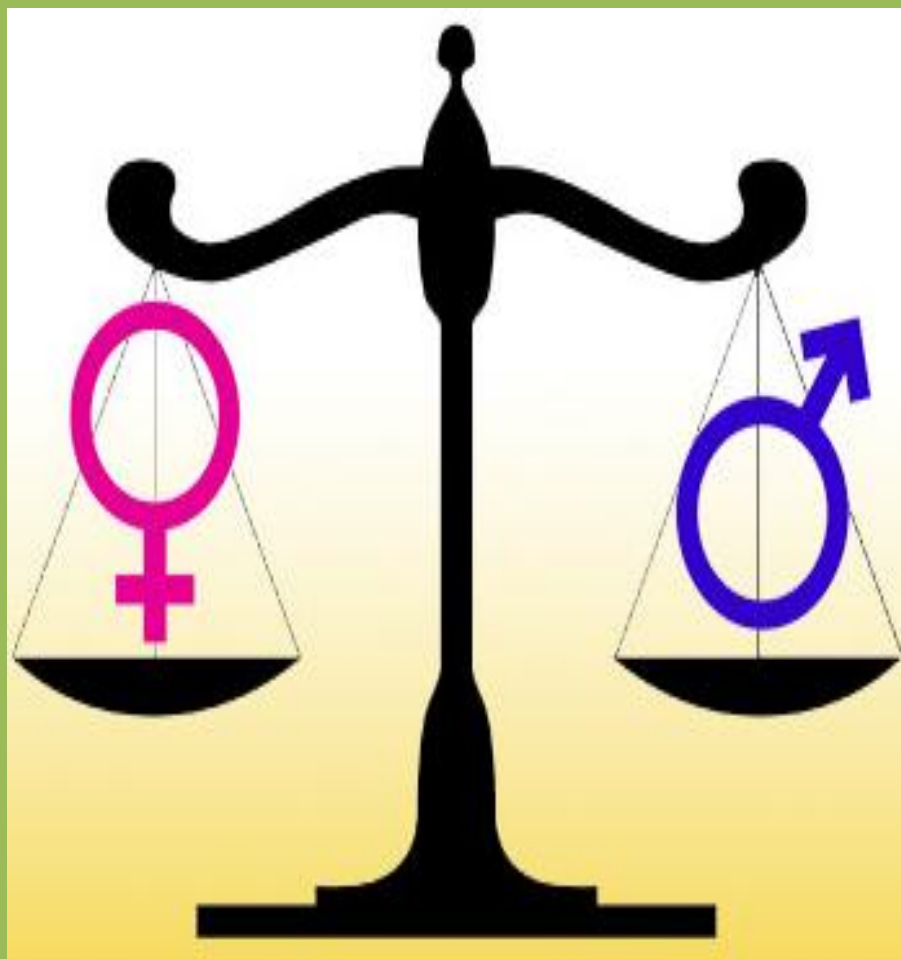

La amplia meta de la igualdad de género es un fin social a la que la educación y las demás instituciones sociales deben contribuir. La cuestión de género debe ser considerada prioritaria en la planificación de la educación, desde las infraestructuras hasta el desarrollo de materiales o los procesos pedagógicos. La participación total y equitativa de las mujeres es vital para asegurar un futuro sostenible porque:

- Los roles de género son creados por la sociedad y se aprenden de una generación a otra.
- Los roles de género son construcciones sociales y se pueden cambiar para alcanzar la igualdad y la equidad entre las mujeres y los hombres.
- Las desigualdades de género desmejoran la capacidad de las mujeres de ejercer sus derechos.

**¡INGEOMEGA apoya acciones de fomento y desarrollo del papel crucial de las mujeres... únete a ello!**

SI NO NOS  
APOYAMOS...

...NOS CAEMOS



2ano\*



# **CUIDÁ A TUS AMIGOS!**

Las imprudencias son la principal causa de accidentes viales.  
Sé responsable, cuidá tu vida y la de tus amigos.

# FÓRMULA SEGURIDAD VIAL

## COMPORTAMIENTO SEGURO

- ✓ Trabajador apto para realizar la actividad (físico y mental).
- ✓ Personal capacitado.
- ✓ Documentos al día del conductor.
- ✓ EPP en buen estado.
- ✓ Persona consciente de seguridad.



## VEHÍCULO SEGURO

- ✓ Vehículos en buen estado.
- ✓ Documentos al día.
- ✓ Inspección pre operacional del vehículo.



## ENTORNO SEGURO

- ✓ Vías en buen estado y señalizadas.
- ✓ El personal conoce el estado de las vías, está consciente de los puntos críticos y es cuidadoso al transitar por las vías en mal estado.



**SEGURIDAD VIAL**



LA RESPONSABILIDAD SOCIAL DEBE FORMAR PARTE INTEGRAL  
DE LAS ESTRATEGIAS DE NEGOCIO Y PLANEACIÓN.



**NÚMERO**

**10**

**BOLETÍN DE  
RESPONSABILIDAD  
SOCIAL  
CORPORATIVA**



**PROCUREMOS SIEMPRE QUE NUESTROS  
ACTOS, DEJEN UNA HUELLA VERDE EN  
NUESTRO CAMINO**





*5 de Junio*

Día mundial  
del

**Medio**

**Ambiente**

**Los objetivos, son darle una cara humana a los temas ambientales, motivar que las personas se conviertan en agentes activos del desarrollo sostenible y equitativo, promover el papel fundamental de las comunidades en el medio ambiente y fomentar la cooperación, la cual garantizará que todas las naciones y personas disfruten de un futuro más próspero y seguro.**

**¡INGEOMEGA TE INVITA A QUE SEAS PARTE DEL BUEN CUIDADO DEL MEDIO AMBIENTE!**

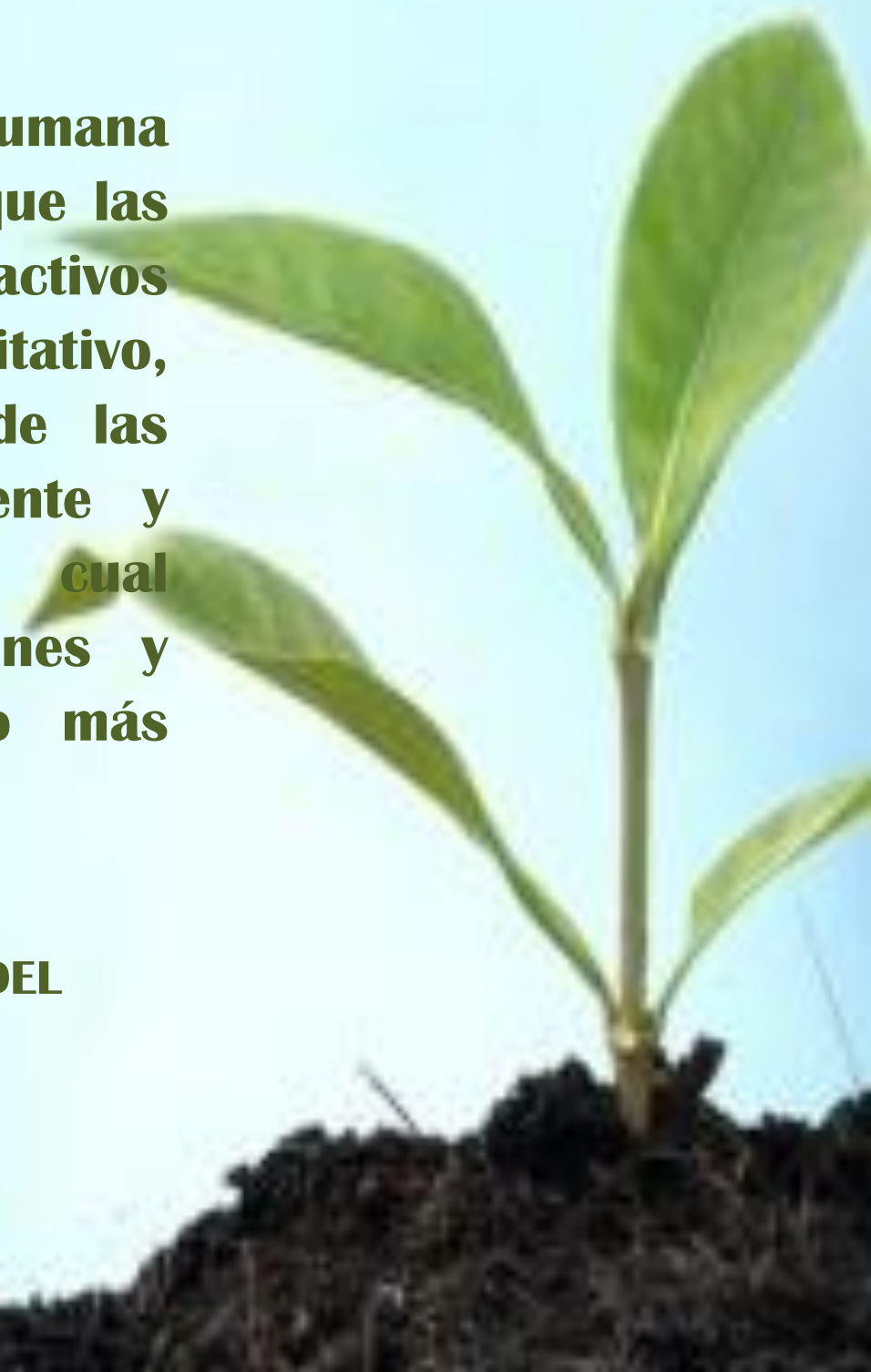



**"...LAS ARMAS PEQUEÑAS SON LAS AUTÉNTICAS ARMAS DE DESTRUCCIÓN MASIVA: AVIVAN LOS CONFLICTOS, LA POBREZA Y LOS ABUSOS CONTRA LOS DERECHOS HUMANOS EN TODO EL MUNDO..."**

# **26 de Junio – Día Internacional del apoyo a las víctimas de la tortura**

**La tortura es una de las formas más graves de violación de los derechos humanos, e impone un costo terrible a millones de personas y sus familias. La violación, la asfixia por inmersión, las quemaduras, la aplicación de corriente eléctrica, la privación del sueño, las sacudidas y las “palizas”, son métodos habituales de los torturadores para quebrantar la personalidad del individuo.**

**¡NO PERMITAS QUE ESTO PASE!**



*“La mejor manera de  
empezar algo es  
dejar de hablar de  
ello y empezar a  
hacerlo.”*

**Walt Disney**



Yves Klein - The Void (Empty Room), 1961



# Pensamiento estratégico y cumplimiento de metas

**Lograr que cada persona  
piense estratégicamente  
y aporte proactivamente  
desde su rol**



# RESALTANDO LA IMPORTANCIA DE LA VIDA

**Nuestra vida está llena de momentos importantes que, uno a uno, construyen y reflejan nuestra historia; el paso por la escuela, graduarnos, el primer trabajo, nuestro primer hijo, tantos recuerdos que quedan en nuestros corazones y tantos anhelos de ser recordados con amor. Estos hechos marcan no sólo nuestra vida, si no la de todas aquellas personas que siempre querrán llevarnos en su memoria, huellas imborrables que hoy se hacen presentes.**

**Huellas de vida, es un homenaje que permiten conmemorar la vida de nuestros seres queridos, es la mayor oportunidad de expresar cómo quisiéramos ser recordados, exaltando la vida.**

**Reunirnos con nuestros seres queridos para hablar sobre su vida, puede ser el inicio de vencer el temor a ser olvidados.**

**La muerte no debe ser el recuerdo que marque nuestra vida, son las acciones positivas que dejamos.**

**¡PORQUE TODOS DEJAMOS HUELLAS... HUELLAS DE VIDA!**



**ELIGES LO QUE QUIERES, TIENES MUY CLARO LO QUE TE GUSTA Y LO QUE TE  
CONVIENE EN CADA MOMENTO. PARA SENTIRTE BIEN, NO NECESITAS NADA  
MÁS... EVITA EL CONSUMO DE ALCOHOL IRRESPONSABLE, LAS DROGAS Y EL  
TABACO ¡ES TU RESPONSABILIDAD!**



**las drogas  
pasan factura**

# **POLÍTICA DE RESTRICCIÓN DEL CONSUMO DE TABACO, ALCOHOL Y DROGAS**

**“INGEOMEGA está comprometida con la conservación de un ambiente de trabajo exento del consumo de alcohol, drogas y tabaco, que se refleje en la salud y bienestar de las personas y en la protección de los bienes de la Empresa.”**

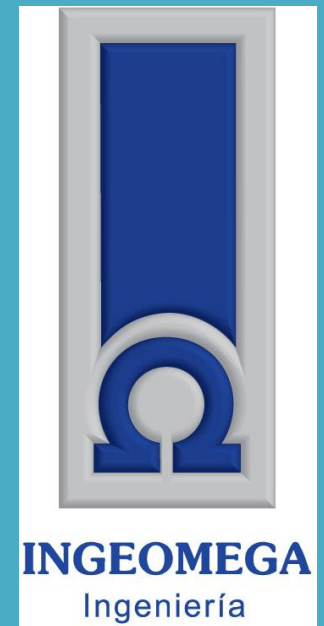

**La responsabilidad es  
la sabiduría que da la  
experiencia para  
poder cumplir con las  
obligaciones**

